

# Keuzeboekje Kleurenflats te Zaandam





## Keuken

Uw keuken wordt vervangen. U kunt uit onderstaande pakketten kiezen. Deze bestaan uit een kleur voor de kastdeurtjes, een kleur voor het keukenblad en een kleur voor de wandtegel. De wandtegels worden verticaal tot onder de bovenkasten aangebracht en zijn 15 x 20 cm groot. De nieuwe keukenkasten zijn altijd wit.

### Pakket A:

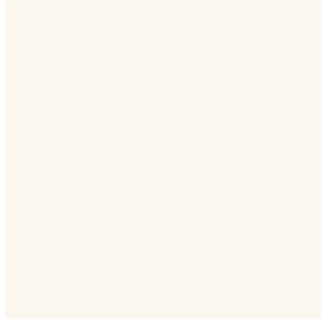

Kastdeurtjes  
Wit dekkend W410MP



Keukenblad  
6216 TCG



Wandtegel  
Wit glanzend 0490L

### Pakket B:



Kastdeurtjes  
Lancelot Oak Grijs R4264RU



Keukenblad  
F275ST15

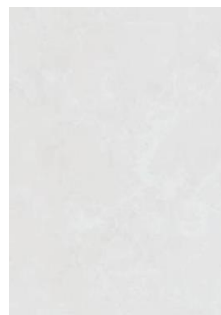

Wandtegel  
Witgrijs glanzend 45260L

### Pakket C:

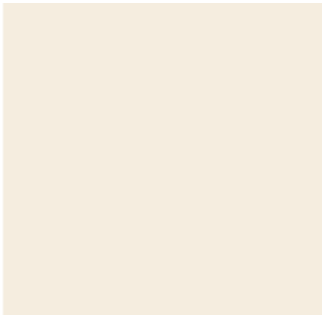

Kastdeurtjes  
Vulkaan Wit U1011MP



Keukenblad  
7646TCG

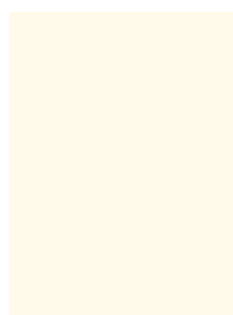

Wandtegel  
Roomwit glanzend 0490L

## Keukengrepen

U kunt kiezen uit onderstaande keukengrepen.



BG721



BG705



BG723

## Badkamer en toilet

Het tegelwerk in de badkamer en het toilet worden tot het nieuwe plafond aangebracht. De wandtegels die worden gebruikt zijn 15 x 20 cm groot, en worden verticaal geplaatst. De vloertegels zijn 15 x 15 cm groot.

### Pakket 1:

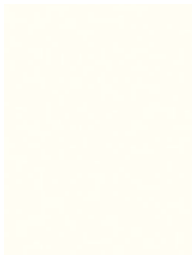

Wit glanzend  
15 x 20 0490L



Donkergrijs  
15 x 15 74030V

### Pakket 2:

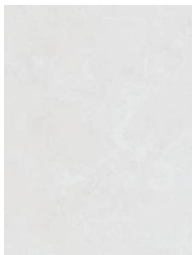

Witgrijs glanzend  
15 x 20 45260L



Lichtgrijs  
15 x 15 74020V

### Pakket 3:

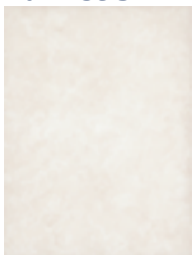

Beige glanzend  
15 x 20 4270L

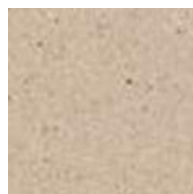

Beige  
15 x 15 74060V

## Extra opties kozijnen

### Hor draaikiepraam

Ondervindt u veel hinder van vliegende insecten van buitenaf? Dan kunnen wij in de ramen die in contact staan met buiten per kozijn een inzethor voor u monteren. De kosten hiervoor bedragen € 104,50 per stuk

### Hordeur standaard

Optie voor een standaard hordeur is € 302,50 per stuk

### Luxe schuifhordeur

Optie voor een luxe schuifhordeur is € 467,50 per stuk

### Kierstandhouder

Op uw balkondeur kunnen we optioneel een kierstandhouder monteren. Deze biedt u de gelegenheid de balkondeur op een kier te zetten. De kosten hiervoor bedragen € 18,50

### Vensterbanken

Tijdens het keuzegesprek kunt u aangeven of wel of geen vensterbanken wenst. Dit is mogelijk voor het grote raam van de woonkamer en in de slaapkamers.



**Let op:** de gekozen extra opties dient u binnen 7 dagen te betalen, indien het verschuldigde bedrag niet tijdig wordt voldaan zijn wij genoodzaakt alles standaard te bestellen, extra opties zijn dan ook niet meer mogelijk.

## Extra opties keuken

### Kraan

Bij de standaard keukenkraan moet u zelf warm en koud water mengen. Wilt u een eenhendel mengkraan dan kunt u daar ook voor kiezen tegen bijbetaling. Ook deze wordt op het werkblad gemonteerd. Wanneer u uw woning verlaat, blijft de kraan eigendom van ZVH. U betaalt de meerprijs ten opzichte van de standaard kraan.



Grohe Eurosmart, 33 202 002, deze kraan kost u € 39,95

### Extra kastje naast de deur inclusief verlengen werkblad

U kunt er voor kiezen om naast de keukendeur een extra kastje te laten plaatsen en het werkblad naast uw kookplaat te laten verlengen.

De kosten hiervoor zijn € 401,95

### Extra kastje op locatie vaatwasser inclusief afwerkfront

Heeft u geen vaatwasser dan kunt u ervoor kiezen om een extra kastje met afwerkfrontje naast uw gootsteenkastje te laten plaatsen. Deze wordt voorzien van een afwerkpaneel om een mooie aansluiting te maken met het kozijn.

De kosten hiervoor zijn € 314,15

### Vervangen van kast met deur voor kast met lades

Het kan zijn dat u meer waarde hecht aan keukenruimte in de vorm van lades dan keukenkastruimte. U kunt er dan ook voor kiezen om het kastje onder het kooktoestel met lades te laten uitvoeren.

De kosten hiervoor zijn € 214,30

### Een halve maan carrousel in de hoekkast

We kunnen een halve maan carrousel voor u plaatsen in de lange hoekkast van de keuken. Deze maakt de kast nog makkelijker in te richten.

De kosten hiervoor zijn € 346,10

### Verhoogde bovenkastjes

De standaard hoogte van de bovenkastjes is 60 cm. Wij kunnen de kastjes uitvoeren in een hoogte van 91cm, waardoor u meer opbergruimte krijgt.

De kosten voor het verhogen van de standaard bovenkasten zijn € 169,95

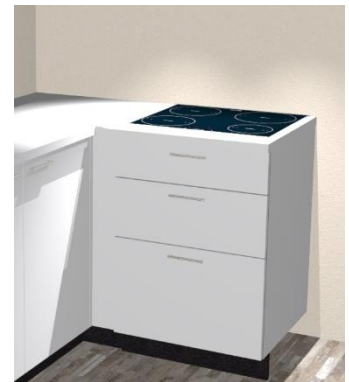

### **Extra bovenkast**

U kunt, indien u dat wenst, een extra bovenkastje aan laten brengen tussen de 3 standaard kastjes en het raamkozijn. Dit kastje is 30 cm breed.

De kosten hiervoor zijn € 110,50

De verhoogde uitvoering (90 cm) kost € 167,60

### **Extra bovenkast**

U kunt een extra bovenkastje aan laten brengen naast de eventuele afzuigkap. Dit kastje is 60 cm breed.

De kosten hiervoor zijn € 110,50

De verhoogde uitvoering (90 cm) kost € 167,60

### **Heteluchtoven onder kookplaat**

Wij bieden u de mogelijkheid om in het kastje onder de kookplaat een heteluchtoven in te bouwen.

De kosten voor een ovenkast, extra aparte groep en oven zijn € 795,95

Wilt u liever zelf een inbouwoven of magnetron kopen en alleen de ovenkast inclusief extra aparte groep laten plaatsen. Dan zijn de kosten € 419,95

### **Oveninbouwkast op plaats van vaatwasser**

U kunt indien u dat wenst een oven of ovenkast laten plaatsen op de positie van de vaatwasser. U kunt de standaard aangelegde aparte groep gebruiken voor de oven.

Een ovenkast met inbouwoven en afwerkfront kost u € 838,95

Een lege ovenkast met afwerkfront zonder oven kost u € 379,95

Voorbeeld van een standaard keuken:



**Let op:** de gekozen extra opties dient u binnen 7 dagen te betalen, indien het verschuldigde bedrag niet tijdig wordt voldaan zijn wij genoodzaakt alles standaard te bestellen, extra opties zijn dan ook niet meer mogelijk.

## Extra opties badkamer

### Wastafelkraan

Bij de standaard wastafelkraan moet u zelf warm en koud water mengen. Wilt u een eenhendel mengkraan dan kunt u daar ook voor kiezen tegen bijbetaling. Wanneer u uw woning verlaat blijft de kraan eigendom van ZVH. U betaalt de meerprijs ten opzichte van de standaard kraan.



Grohe Eurosmart, 23372002, deze kraan kost u € 20,00

### Douchekraan

Bij de standaard douchekraan moet u zelf warm en koud water mengen. Wilt u een thermostatische douchemengkraan dan kunt u daar ook voor kiezen tegen bijbetaling. Wanneer u uw woning verlaat blijft de kraan eigendom van ZVH. U betaalt de meerprijs ten opzichte van de standaard douchekraan.



Grohe Grohtherm 1000 New, 34 146 003, deze douchekraan kost u € 199,65

### Wisselschakelaar

Standaard krijgt u één aansluitpunt voor de wasmachine, heeft u een wasmachine en een droger dan kunt u bij ons ook een wisselschakelaar t.b.v. wasmachine en droger bestellen, deze kost u € 66,55

**Let op:** de gekozen extra opties dient u binnen 7 dagen te betalen, indien het verschuldigde bedrag niet tijdig wordt voldaan zijn wij genoodzaakt alles standaard te bestellen, extra opties zijn dan ook niet meer mogelijk.









**ZVH**  
*geeft kleur aan wonen*

**O**  **OIJEVAAR**  
bevlogen bouwers